

SANTA MARIA DA FEIRA

AGENDA CULTURAL

SET-DEZ 2018



santa maria da feira câmara municipal

As grandes coisas
não são feitas
por impulso, mas
através de uma
série de pequenas
coisas acumuladas.

Vincent Van Gogh

Organização
**Câmara Municipal
de SM Feira**

Presidente da Câmara
Emídio Sousa

Vereador da Cultura
Gil Ferreira

Coordenação de Produção
Programa Cultural
**Pelouro da Cultura,
Turismo, Bibliotecas e
Museus /
Cineteatro António Lamoso**

Coordenação da Agenda
Cultural e Comunicação
PCTBM **Elisabete Cardoso**

Gestão de Conteúdos
**Gabinete de Comunicação,
Relações Públicas e
Internacionais**

Ficha Técnica
A realização das atividades
anunciadas nesta agenda,
ou a eventual alteração,
são da exclusiva
responsabilidade
das entidades promotoras

Apoio Informático
**Divisão de Sistemas
de Informação**

Design Gráfico
Dobra

Publicação
Setembro, Outubro,
Novembro e Dezembro de 2018
3.000 exemplares
Distribuição gratuita

A Cultura por si, no sentido etimológico da palavra, encontra na essência da palavra culturae, o seu sentido enquanto ação de tratar ou cultivar conhecimentos.

Pois é assim que iniciamos o último quadrimestre do ano - a cultivar, simultaneamente, conhecimentos e a valorização do território nos seus elementos mais distintivos – o seu Património (Material e Imaterial). Setembro é o mês, por excelência, de colheitas de tantas “culturas”.

As Artes continuam em Itinerância pelo Concelho de Santa Maria da Feira com o Ciclo de Órgão de Tubos nas Igrejas Matriz de Mosteirô, Santa Maria da Feira, Nogueira da Regedoura e Santa Maria de Lamas. Deste programa, que encerra o verão, constam ainda os concertos de MusicOrba na Aldeia de Porto Carvoeiro e dos Bookkeepers & Orquestra Milheiroense na praia fluvial da Mãoa em Milheirós de Poiares.

Em ano de Santa Maria da Feira V Capital da Cultura do Eixo Atlântico, a valorização de uma identidade alargada, da cultura Gallaecia, impeliu-nos a celebrar o cancioneiro galaico-português e, neste âmbito, nasce um programa de concertos, workshops, tertúlias, mostra de instrumentos e, sobretudo, de distintos “fazedores” da música tradicional, os músicos e os construtores de instrumentos. O EM.COM.TRADIÇÕES visita o Museu Convento dos Lóios, o Mercado Municipal, a Biblioteca Municipal e o Cineteatro António Lamoso com atividades diversas.

No contexto internacional acolhemos, pela primeira vez em Santa Maria da Feira, os concertos de duas personalidades ímpares da guitarra, mundialmente reconhecidas, Eduardo Isaac (Argentina) e Philip Catherine (Bélgica).

No contexto do Património Cultural, as Visitas Encenadas ao Castelo da Feira percorrem a memória deste espaço, desde o período em que foi castro de ocupação romana até ao seu papel enquanto centro político que conduziu à independência de Portugal. Ainda neste domínio, o Congresso Internacional Cultura Castreja: Identidade e Transições debruçar-se-á sobre a Cultura Castreja do Noroeste Peninsular onde o Castro de Romariz terá, naturalmente, lugar de destaque. A diversidade é o propósito da oferta cultural de Santa Maria da Feira.

Sublinhar, assim, a oferta de cinema para público infantil ao primeiro domingo de cada mês e para o público em geral à segunda quinta-feira de cada mês, na Biblioteca Municipal.

As Artes Plásticas convidam-nos a conhecer Pax.01 de Débora Pax, uma Retrospectiva das XI edições da Bienal de Pintura do Eixo Atlântico e as Mensagens Trocadas de Alexandra de Pinho.

No universo da dança há Uma Dança por Mês, o Festival de Danças Urbanas LOOP e a estreia de Deslace, uma criação de Mariana Tengner Barros.

O teatro marca presença com obras distintas desde as clássicas, experimentais ou populares.

A nova música portuguesa tem lugar de destaque na programação do Cineteatro António Lamoso.

Ao longo de todo o percurso, nesta agenda, encontramos a diversidade como fator de coesão e as dimensões da criação artística e da participação cultural como agentes de desenvolvimento de um projeto de humanização pela promoção do ACESSO à CULTURA.

Gil Ferreira

Vereador do Pelouro da Cultura, Turismo, Bibliotecas e Museus
Câmara Municipal de Santa Maria da Feira



MÚSICA

Ciclo de Órgão de Tubos

de Santa Maria da Feira

2+9+16+23 SET

O Ciclo de Órgão de Tubos de Santa Maria da Feira pretende resgatar e valorizar parte da memória musical do concelho. Trata-se de um conjunto de quatro concertos, que pontuam os 4 domingos do mês de setembro, permitindo usufruir da diversidade e dos magníficos órgãos de tubos que compõem o património religioso concelhio. São quatro os órgãos históricos protagonistas dos concertos únicos que farão a ligação entre as freguesias de Nogueira da Regedoura, Mosteirô, Santa Maria da Feira e Santa Maria de Lamas. No comando desta celebração, apresentando um repertório de excelência, encontram-se o organista feirense Rui Soares, a organista espanhola Esther Ciudad e o organista italiano Matteo Imbruno. Além do património material que é a música, o programa permite ainda uma valorização do património imaterial, explorando, numa criteriosa escolha, alguma das obras dos mais importantes compositores nacionais e estrangeiros. Os concertos serão antecipados por um breve momento de enquadramento histórico e técnico de cada órgão, seduzindo o público para a diversidade deste património, assim como das suas possibilidades.

O Ciclo de Órgão de Tubos de Santa Maria da Feira abre e encerra este último mês de programação do projeto Artes em Itinerância. A iniciativa pretende descentralizar a oferta cultural, fazendo emergir, durante a época veraneia, uma nova dinâmica de fruição, promovendo, durante este último mês, seis espetáculos, por 6 freguesias do concelho.

Entrada Livre · **Destinatários** M/12**Info** 256 370 820, pelouroctbm@cm-feira.pt**Org** CM Santa Maria da Feira

PROGRAMA

Órgão Eisenbarth

Órgão instalado no coro alto da Igreja de Mosteirô e inaugurado a 24 de maio de 2014, foi concebido pela firma de engenharia Eisenbarth que se destinava à capela de um hospital da cidade de Passau, na Alemanha (1966).

2 SET 17h30

Igreja Matriz de Mosteirô
organista **Rui Soares**

Órgão Walcker

Instrumento concebido para a "Evangelische Kirchengemeinde" de Berlim no ano de 1962, inaugurado na Igreja de Nogueira da Regedoura a 14 de março de 2010.

9 SET 17h30

Igreja Matriz da Feira
organista **Matteo Imbruno**

Órgão Walcker

Instrumento da Igreja Matriz de Santa Maria da Feira foi construído pela firma C. F. Walcker, em 1896, na Alemanha e catalogado com o Op. 748.

16 SET 17h30

Igreja Matriz de Nogueira da Regedoura
organista **Esther Ciudad**

Órgão Caivallé-Coll

Órgão da Igreja de Santa Maria de Lamas, proveniente da Oficina de Cavallé-Coll de Paris, um dos organeiros mais famosos na Europa do Séc. XIX

23 SET 17h30

Igreja Matriz de Lamas
organista **Rui Soares**



CINEMA INFANTIL

Hotel Transylvania 3

Umas Férias Monstruosas

2 SET

Com Dennis, o neto de Dráculó, totalmente transformado em vampiro, as coisas não poderiam estar melhores no Hotel Transylvania. Mas eis senão quando, um bilionário ganancioso ameaça destruir o hotel e substituí-lo por um resort turístico.

10h30 Auditório da Biblioteca Municipal de Santa Maria da Feira · Entrada Livre, mas limitada, por ordem de chegada, ao número de lugares existentes.

(os bilhetes serão entregues, no próprio dia, a partir das 9h30, num máximo de 5 por pessoa)

Destinatários M/6

Info 256 377 030, necleopedagogico@cm-feira.pt

Org. CM Santa Maria da Feira

Acessibilidades A+B+D

SERVIÇO EDUCATIVO

Uma Aventura na Cortiça

2 SET

De onde vem a cortiça? Como se transforma em rolha? Será que a cortiça só serve para fazer rolhas? Com a ajuda do David, encontre a resposta para estas questões. Na oficina, elabore uma peça feita em cortiça, juntando outros materiais reutilizáveis.

Parceria **APCOR**

Marcação prévia obrigatória
(mínimo de 10 participantes e máximo de 25)

3ª a 6ª feira **9h30-16h45**

Museu Convento dos Lóios

Entrada: 2 rolhas de cortiça

Destinatários pré-escolar ao 3º Ciclo do Ensino Básico, seniores, possibilidade de adaptação a outros grupos organizados

Info 256 331 070,

museuconventodosloios@cm-feira.pt

Org CM Santa Maria da Feira

Acessibilidades A+B+C+D

MÚSICA · GASTRONOMIA

Raízes do Uíma

Sabor e Cultura na Rua

7-10 SET

Sabores únicos e cultura na rua na envolvente à Igreja de Pigeiros. Ao longo de três dias, a iniciativa “Raízes do Uíma” promove os trabalhos das Coletividades e Associações locais, apoiando o seu desenvolvimento e divulgando as suas atividades de bem-estar e lazer.

6ª feira **19h00-00h00** sáb. e dom. **15h00-00h00**

2ª feira **19h00-00h00** Rua Padre Inácio Costa e Silva, em Pigeiros (envolvente à Igreja de Pigeiros) · Entrada Livre

Destinatários Todas as idades

Info 256 911 858, jfcaldaspigeiros@gmail.com

Org. Junta de Freguesia de Caldas de S. Jorge e Pigeiros, em parceria com as Coletividades e Associações locais.

EXPOSIÇÃO FOTOGRÁFICA

Arquitectur'

Arte de Bem Defender

7-28 SET

Arquitectur' Arte de Bem Defender é uma exposição de fotografia que pretende dar a conhecer a arquitetura e a arte patrimonial civil militar do mundo. Castelos, fortificações e torres de menagem que, além de uma função defensiva, tiveram importante papel social. Esta exposição do fotógrafo Luís Reina exhibe fotografias de locais que fazem parte da história do mundo.

3ª a 6ª feira **9h30-12h30 + 13h30-18h00**
sáb. dom. feriados **10h00-12h30 + 13h30-18h30**
encerrado: segundas-feiras
Castelo de Santa Maria da Feira (sala D. Manuel I)
€ 3 adultos, € 1.50 pensionistas, reformados, cartão-jovem e grupos (c/ marcação)
família (casal c/ mínimo de 2 filhos, entre 6 e 15 anos): € 2 (cada adulto), € 1 (cada filho) 6-15 anos € 1.
Entrada Livre 1-5 anos

Destinatários Todas as Idades**Info** castelosantamariafeira@gmail.com**Org.** Comissão de Vigilância do Castelo de Santa Maria da Feira

MÚSICA · DANÇA · FESTIVAL · GASTRONOMIA

Festa das Coletividades**1ª Edição****14-16 SET**

Atuações de folclore, concertinas, dança e música popular assinalam a primeira edição da Festa das Coletividades de Guisande que, a par da oferta cultural e recreativa, apresenta ainda uma oferta gastronómica, com várias iguarias e produtos tradicionais, e um espaço para artesanatos locais, com enfoque na tecelagem.

6ª feira **19h00-01h00** sáb. e dom. **10h00-01h00**
Monte do Viso (Guisande) · Entrada Livre

Destinatários Todas as Idades**Info** 256 915 350; geral@uf-lglg.pt**Org.** Junta da União de Freguesias de Lobão, Gião, Louredo e Guisande

CINEMA PARA JOVENS E ADULTOS

Coexistir não é fácil

de Fabrice Eboué

13 SET

Uma comédia centrada na formação de uma banda, com um rabino, um padre e um imã... Um produtor de música em falência decide formar um grupo musical constituído por um rabino, um padre e um imã para os pôr a cantar juntos... Mas os religiosos que ele recruta estão longe de ser santos!

21h30 Auditório da Biblioteca Municipal de Santa Maria da Feira

€ 1 (leitores inscritos na biblioteca municipal) € 2 (público em geral)

Entrada Livre (para jovens, naturais ou residentes em SMF, nascidos a partir de 2000) · **Destinatários** M/14

Info 256 377 030, nucleopedagogico@cm-feira.pt**Org.** CM Santa Maria da Feira**Acessibilidades** A+B+D

MÚSICA

MusicOrba Ricardo Vieira & Tomohiro Hatta

na Aldeia de Porto Carvoeiro

15 SET

Musicorba é o projecto musical dos pianistas Ricardo Vieira (Portugal) e Tomohiro Hatta (Japão), ambos residentes em Paris, França, que será apresentado na única aldeia do concelho banhada pelo rio Douro, a aldeia de Porto Carvoeiro. Desde 2010, ano em que subiram ao palco para a celebração dos 150 anos de cooperação entre os dois países de origem, que o duo Musicorba tem-se afirmado em distintos palcos mundiais, entre os mais prestigiados festivais e míticas salas de espetáculos como a Sala Tribeca em Nova Iorque ou o Olympia em Paris.

O concerto está inserido no
programa **Artes em Itinerância**

19h00 Aldeia de Porto Carvoeiro

Entrada Livre · **Destinatários** M/6

Info 256 370 820, pelouroctbm@cm-feira.pt

Org. CM Santa Maria da Feira



PROGRAMA

W. A. Mozart

Piano Sonata K.381

- I. Allegro
- II. Andante
- III. Allegro molto

F. Liszt

Hungarian Rhapsody No.2

Claude Debussy

Petite Suite

- I. En Bateau
- II. Cortège
- III. Menuet
- IV. Ballet

Khachaturian

Sabre Dance

MÚSICA

Musical Pop Rock

15 SET

Elementos da banda Musical de Souto, da Companhia Vareira (dança) e a cantora Patrícia Teixeira sobem ao palco do auditório do Cineteatro António Lamoso para um espetáculo de música, dança e voz, com interpretação de temas da música Pop Rock, bem como de alguns Medleys de conhecidos grupos internacionais.

Projeto do Programa de Apoio a Projetos Culturais

22h00 Cineteatro António Lamoso
€ 5 (plateia inferior) € 6 (plateia central) € 4 (plateia recuada)

Destinatários M/6

Info cineteatro@cm-feira.pt

Org. CM Santa Maria da Feira e Banda Musical de Souto

Acessibilidades A+D

SERVIÇO EDUCATIVO

I Olimpíadas Rurais

15+16 SET

Como forma de contemplação da natureza e na tentativa de recriar os jogos e as brincadeiras antigas, a organização das I Olimpíadas Rurais pretende cativar a população para um fim-de-semana divertido no campo. O local eleito para receber as I Olimpíadas Rurais é a zona de Lazer da Azenha, com condições únicas para atividade física e lúdica. Venha descobrir como a simplicidade pode aumentar a nossa felicidade!

10h00-18h00 Zona de Lazer da Azenha
Entrada Livre, com prévia inscrição individual ou em equipa

Destinatários Público em geral (M/6)

Info 256 200 750

www.facebook.com/jfarriifana/

Org. Junta de Freguesia de Arrifana e Agrupamento de Escuteiros de Arrifana



TEATRO

Paradjanov. A Celebração da Vida

de Pati Domenech
pela companhia ASTA

15 SET

A ASTA sobe ao palco do auditório do Cirac para apresentar a peça “Paradjanov – a Celebração da Vida”, que marca as comemorações dos 20 anos de carreira do ator Sérgio Novo.

A beleza vai salvar o mundo...

Dizem que um homem não deve expor o seu amor em praça pública. EU respondo o contrário:

Não há nada melhor, mais puro e mais digno que se possa expor, do que o amor! Chamaram-me louco, degenerado...Negaram-me tudo, tudo!

Dizem que sou um criminoso, pois guiaram-se apenas pelas aparências que barricaram e pela deturpação dos meus sonhos... retalharam-me o corpo e a alma com os seus punhais de mentiras...

A minha vingança é o amor. Conseguem ouvir-me?

Ouvem-me bem? A minha vingança é o amor.

Luzes. Câmara. Ação!

21h30 CIRAC – Círculo de Recreio, Arte e Cultura

de Paços de Brandão · Entrada Livre · **Destinatários** M/12

Info bcnproducao@gmail.com · **Org.** CM Santa Maria da Feira



EXPOSIÇÃO

Pax.01

exposição de pintura
de Débora Pax

15 SET – 13 OUT

Memórias em retrospectiva de um estilo artístico singular, marcado por emanções diversas e, aparentemente, quase antagônicas, em permanente evolução. Por vezes toca a figuração abstrata, concedendo linhas às sinuosidades. O trabalho de Débora Pax denuncia um universo em que a História e a Fantasia se cruzam, em diálogo permanente.

2ª feira a sábado **10h00-19h00**

Sala polivalente da Biblioteca Municipal
Entrada Livre · **Destinatários** público em geral

Info 256 377 030, biblioteca@cm-feira.pt

Coprodução CM Santa Maria da Feira
e Correio da Feira

Acessibilidades A+B+D

EXPOSIÇÃO

Exposição “Pinturas”: sacos de papel

15 SET – 28 OUT

A criação artística pode revelar-se nos mais diferentes suportes: um saco de papel pode ser a tela para a criação de uma obra de arte. Esta exposição apresenta trabalhos que surpreendem pela originalidade e irreverência dos materiais e do próprio suporte base criativo: sacos de papel. Exposição integrada nas comemorações dos 170 anos de existência da Fábrica de Papel Ponte Redonda S. A., aos quais o Museu do Papel reconhece a longevidade e o “ser” de uma tradição papeleira nas Terras de Santa Maria.

3ª a 6ª feira **9h30-17h00**

sáb. dom. **14h30-17h30**

Museu do Papel Terras de
Santa Maria · Entrada Livre

Destinatários Público em geral

Info 256 370 850

geral@museudopapel.org,

www.museudopapel.org

Org. CM Santa Maria da Feira

Acessibilidades A+B+C+D



EXPOSIÇÃO

Concerto Lufthansa LGSP Jazz Band

Ao ar livre

15+16 SET

A Lufthansa LGSP Jazz Band, também conhecida pela sua designação original Jammin' Five plus Two, vai atuar Largo de Santo António, em Rio Meão. Fundada no final do século XX, esta banda, composta por excelentes e versáteis instrumentistas, com idades acima dos 60 anos, e especializada na vertente mais popular e melódica do jazz, vai apresentar um concerto preenchido por "standards" de "swing" e da tradição "dixieland" de Nova Orleães, reinterpretando temas clássicos com um parafraseado mais moderno e um ritmo mais orientado para o "swing".

Com três CD'S já editados, Lufthansa LGSP Jazz Band vai proporcionar um concerto onde a criatividade e o improviso pessoal estarão também presentes.

Em vez do trombone é utilizado o saxofone para o "groove" e o banjo em vez do "drive".

15 SET **22h00** Hostel da Praça, Santa Maria da Feira
17 SET **17h00** Largo de Santo António, Rio Meão
Entrada Livre · **Destinatários** M/6
Info pelouroctbm@cm-feira.pt
Org CM Santa Maria da Feira

SERVIÇO EDUCATIVO · OFICINAS & WORKSHOPS

Descobrir as regiões a partir das coleções

17-28 SET

"Vamos descobrir as regiões a partir das coleções do Museu?" é o desafio proposto para a comemoração do Dia Mundial do Turismo. Através de um jogo, propõe-se descobrir e associar obras alusivas às características e modos de vida das populações de determinadas regiões portuguesas e que integram o espólio do Museu. No final, os participantes são convidados a criar um postal ilustrativo da visita.

10h00-12h00 ou **14h30-16h30** Museu de Santa Maria de Lamas
€ 3 (marcação prévia) · **Destinatários** Todas as idades
Info 227 447 468, 916 647 685, geral@museudelamas.pt
www.museudelamas.pt · **Org.** Museu de Santa Maria de Lamas

SERVIÇO EDUCATIVO

À quinta na fábrica fabrico de papel pardo

20 SET + 25 OUT + 15 NOV

Com todas as máquinas do processo de fabrico em funcionamento, esta atividade dá a conhecer as diferentes etapas da produção do "Papel Pardo", utilizadas nas antigas embalagens e sacos de papel. O visitante pode ainda experienciar "Botar" papel a secar na "Casa do Espande", como as antigas "Botadeiras" o faziam.

10h00-12h00 + 14h00-16h00
Museu do Papel Terras de Santa Maria
€ 1.50 criança, sénior, cartão estudante
e visita livre € 3 adultos
Destinatários Público em geral
Info 256 370 850, geral@museudopapel.org
www.museudopapel.org
Org CM Santa Maria da Feira

Acessibilidades A+B+C+D



MÚSICA · HISTÓRIAS

Taleguinho

Costurar cantigas e histórias

21 SET

Costurar cantigas e histórias é uma performance artística que proporcionará uma experiência de contacto com o património imaterial tradicional, permitindo às crianças, pais educadores, o alargamento dos conhecimentos sobre a música tradicional. Através das histórias cantadas, as crianças terão a oportunidade de escutar ao vivo, num alinhamento recheado de temas tradicionais, contado e cantados, canções, histórias, lenga-lengas do aqui e agora, interpretadas pelos personagens da costureira e do alfaiate de canções.

14h30 Auditório da Biblioteca Municipal
Entrada Livre, mediante inscrição
Destinatários seniores
Info 256 377 030, nucleopedagogico@cm-feira.pt
Org CM Santa Maria da Feira

Acessibilidades A+B+D

MÚSICA · DANÇA · RECRIAÇÃO

Recriação da Tradicional Desfolhada

22 SET

Uma recriação da tradicional desfolhada do milho promete transformar o Parque Nossa Senhora da Saúde, em S. Paio de Oleiros, numa eira, recordando os nossos lavradores em Terras de Santa Maria e dando a conhecer às gerações mais novas os usos e costumes de outrora.

21h30 Parque Nossa Senhora da Saúde – S. Paio de Oleiros
Entrada Livre
Destinatários Todas as Idades
Info 917 083 060, rancho_oleiros@hotmail.com
Org. Rancho Folclórico CDC S. Paio de Oleiros

MÚSICA

O Mundo No Colo

espetáculo de música e histórias

22 SET

‘O mundo no colo’ é um conceito direcionado especialmente para bebés e seus pais que, num ambiente acolhedor, irão usufruir de um concerto de música do mundo, 40 minutos de envolvimento musical e emocional entre pais e bebés.

11h00 Sala de exposições da Biblioteca Municipal de SMF
Entrada Livre, mediante inscrição
Destinatários bebés dos 6 anos 36 meses
Info 256 377 030, nucleopedagogico@cm-feira.pt
Org. CM Santa Maria da Feira

Acessibilidades A+B+D



APRESENTAÇÃO DE LIVRO

Psitacismo In Versus

Vol. I e II de Ricardo Choupina
22 SET

‘Psitacismo In Versus’ é uma obra poética que descreve e representa a vida e que será apresentado na Biblioteca Municipal de Santa Maria da Feira. É uma nova linguagem poética que tanto pode ser simples como evoluir para a complexidade, tanto vive na realidade como se torna psicadélica, chegando mesmo a penetrar o sonho e a refugiar-se no inconsciente. Entre a luz e a sombra, tanto vislumbra um esplêndido dia como toca numa noitafugaz, consciente inconscientemente, traça qualquer personalidade através de uma diversidade com um forte perfil psicológico filosoficamente, e mesmo espiritualmente. Beija o sentimento e a alma humana profunda e antagonicamente. Questiona, desde o religioso ao profano, desde a harmonia ao controverso, a humanidade, a política, um verdadeiro drone da e na sociedade. Mais do que fascina, enfeitiça... Uma nova corrente literária e artística...

16h30 Auditório da Biblioteca Municipal
Santa Maria da Feira · Entrada Livre
Destinatários Público em geral
Info 256 377 030, biblioteca@cm-feira.pt
Org. CM Santa Maria da Feira

Acessibilidades A+B+D

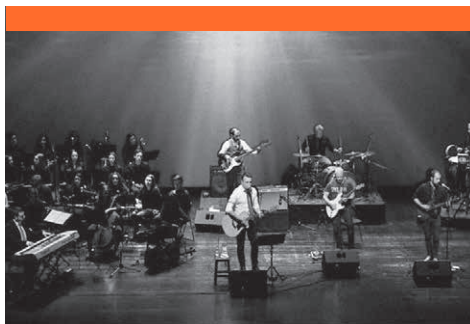

MÚSICA

Bookkeepers & Orquestra Milheiroense

Ao Ar Livre

22 SET

The Bookkeepers, exploram a musicalidade dos textos poéticos, como forma de homenagear fragmentos da paixão de poetas. As cores emprestadas pelos poemas, são livremente interpretadas por cada um dos Bookkeepers na criação da teia sonora, respeitando as imagens e o ritmo próprio das palavras. Todas as canções são originais. Poder-se-á classificar como rock poético, ou rock literário, ou apenas canções para poemas que tocam a alma. A Orquestra Milheiroense, da Associação Abraçar Milheirós de Poiares, reúne um conjunto de jovens instrumentistas apaixonados pela música. Explora a diversidade de estilos, permitindo assim a estes jovens entrar em contacto com outras linguagens musicais.

O concerto Bookkeepers e Orquestra Milheiroense está inserido no programa Artes em Itinerância.

21h30 Praia Fluvial da Mãoa, Milheirós de Poiares
Entrada Livre · **Destinatários** M/6
Info 256 370 820 pelouroctbm@cm-feira.pt
Org. CM Santa Maria da Feira

Em.Com.Tradições

EXPOSIÇÃO · DANÇA · WORKSHOPS · TERTÚLIAS · MÚSICA

26-30 SET

Em.Com.Tradições é um projeto ímpar na promoção e divulgação das tradições do Cancioneiro Galaico Português. A iniciativa, que surge em parceria com o Eixo Atlântico, resultado do acolhimento da V Capital da Cultura do Eixo Atlântico, pelo Município de Santa Maria da Feira, pretende envolver os agentes nas diferentes áreas ligadas a esta temática, sejam luthieres, professores, investigadores, músicos, associações e grupos de folclore. Neste âmbito, serão realizados encontros de músicos e construtores de instrumentos tradicionais, tertúlias temáticas sobre a música e o livro galaico português, em que se irá debater a cultura musical comum, as artes e ofícios em torno da construção dos instrumentos e da dimensão etnomusicológica de investigação. Além dos momentos de partilha e produção de conhecimento, o programa contempla ainda diversos espetáculos de música tradicional, dos quais se destacam os concertos Sopa de Pedra e Daniel Pereira Cristo. As dinâmicas serão distribuídas por três equipamentos culturais, a Biblioteca Municipal, o Cineteatro António Lamoso e o Museu Convento dos Lóios.

Biblioteca Municipal*, Cineteatro António Lamoso*
e Museu Convento dos Lóios*
concertos: entrada livre

workshops e oficinas: sujeito a inscrições

Destinatários Público em geral

Info cineteatro@cm-feira.pt

cineteatro.cm-feira.pt

pelouroctbm@cm-feira.pt

Org. CM Santa Maria da Feira

Acessibilidades *BM A+B+D *CTAL A+D *MCL A+B+C+D

26–30 SET

Exposição

Instrumentos Musicais: A Arte dos seus Construtores

Museu Convento dos Lóios

26–29 SET

Exposição

Livro Galaico Português

Biblioteca Municipal
de Santa Maria da Feira

28 SET

Grito dos Tambores

21h00 Praça Gaspar Moreira

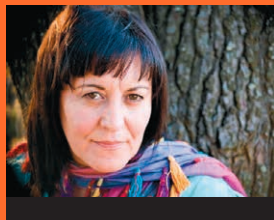

concerto

Úxia [cantora galega]

22h00 Mercado Municipal

29 SET

Workshop

Workshop de Instrumentos Tradicionais

César Prata

11h30 Museu Convento dos Lóios

Workshop

Workshop de Cavaquinho

Daniel Pereira Cristo

15h00 Cineteatro António Lamoso

Tertúlia

O Cancioneiro Galaico-Português

15h00 Biblioteca Municipal de SMF

Tertúlia

Música Tradicional

17h00 Museu Convento dos Lóios



concerto

Sopa de Pedra

22h00 Cineteatro António Lamoso

30 SET

Danças Antigas

Uma Dança por Mês

10h00 Cineteatro António Lamoso



concerto

Daniel Pereira Cristo

18h00 Cineteatro António Lamoso



Dia Mundial do Turismo

27 SET

Queremos comemorar o Dia Mundial do Turismo consigo! Os motivos para visitar o Zoo de Lourosa são sempre mais que muitos e, por isso, sugerimos que aproveite para conhecer algumas das mais fantásticas espécies que existem no único parque ornitológico do país.

14h00-18h00 Zoo de Lourosa

Atividade incluída no custo de entrada no parque, de acordo com tarifário em vigor

Destinatários Público em geral

Info 227 459 822, 938 781 078,
info@zoolourosa.com

Org. Zoo de Lourosa

SERVIÇO EDUCATIVO

Jornadas Europeias do Património

28-30 SET

Os Museus de Santa Maria da Feira celebram uma vez mais as Jornadas Europeias do Património. Uma iniciativa anual do Conselho da Europa e da União Europeia que pretende sensibilizar os cidadãos para a importância da proteção do Património e da Natureza.

Museu do Papel Terras de Santa Maria

Visitas orientadas ao núcleo expositivo "Da floresta ao papel".

6ª feira **09h30-17h00**

sábado e domingo **14h30-17h30**

Museu do Papel Terras de Santa Maria

Entrada Livre (Marcação para grupos)

Info 256 370 850 ou geral@museudopapel.org

Acessibilidades A+B+C+D

Museu Convento dos Lóios

Exposição - Instrumentos Musicais:
A Arte dos seus Construtores.

6ª feira **9h30-18h00**

sábado e domingo **14h30-17h30**

Entrada Livre · Museu Convento dos Lóios

Info 256 331 070

museuconventodosloios@cm-feira.pt

Acessibilidades A+B+C+D

Museu de Santa Maria de Lamas

Aproveite para visitar gratuitamente o Museu de Santa Maria de Lamas. Celebre connosco as Jornadas Europeias do Património!

6ª feira **9h30-18h00**

sábado e domingo **14h30-17h30**

Museu de Santa Maria de Lamas

Entrada Livre (marcação prévia)

Info 227 447 468 · geral@museudelamas.pt

GASTRONOMIA

Concurso de Sopas Regionais

25ª Edição

29 SET

Entre sabores tradicionais e receitas criativas, vai poder provar saborosas sopas, confeccionadas apenas com ingredientes específicos da região.

20h00 Largo do Eleito Local - Souto
Entrada Livre

Destinatários Todas as Idades

Info 913 625 843,
ajisce.souto@gmail.com

Org. AJISCE – Associação Jovem de Intervenção Sócio – Cultural e Ecológica de Souto

SERVIÇO EDUCATIVO · DANÇA

GASTRONOMIA

Desfolhada à Moda Antiga

29 SET

Em busca de uma tradição que o tempo fizera perder, a Desfolhada à Moda Antiga tem o propósito de dar a conhecer, em especial às gerações mais jovens, os usos e costumes de um povo marcado pelas azáfamas do campo. Pretende-se avivar as memórias do passado, viver a alegria no presente através dos cantares e sabores tradicionais!

21h30 Largo Manuel José Pereira
– Arrifana · Entrada Livre ·

Destinatários Público em Geral

Info 256 200 750

www.facebook.com/jfarrifana/

Org Junta de Freguesia de Arrifana
Rancho Folclórico “Estrelas Brancas”
de Arrifana

MÚSICA

Encontro de Percussão

Um dia diferente
com passeio a cavalo

30 SET

Grupos de Percussão de associações do concelho juntam-se ao grupo da Juventude de Sanguedo para uma arruada pelas ruas da freguesia de Sanguedo. Da programação consta ainda uma atuação individual de cada grupo e uma atuação conjunta com todos os grupos de percussão presentes.

10h00-20h00 Sanguedo · Entrada Livre

Destinatários Todas as Idades

Info 919 858 572, 227 459 433

Org. Juventude de Sanguedo

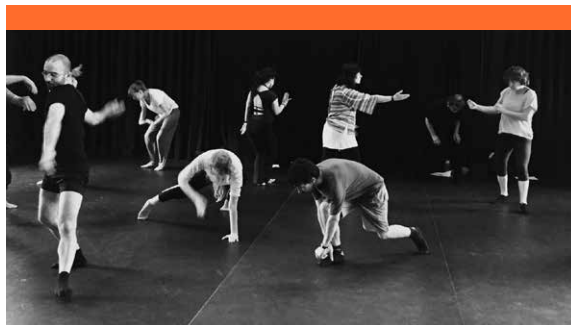

DANÇA · OFICINAS & WORKSHOPS · SERVIÇO EDUCATIVO

Uma Dança por Mês

30 SET + 20 OUT + 24 NOV + 15 DEZ

'Uma Dança por mês' é a proposta do Ballet Contemporâneo do Norte para o público de Santa Maria da Feira, que tem a possibilidade de ver dançar, bem como de experimentar a dança, as suas estratégias e modos de usar. Estes encontros não são aulas, nem workshops, mas espaços para experiências lúdicas e avulsas que procuram construir um público e dar-lhe ferramentas para se sentir mais próximo de um espetáculo de dança.

10h00-12h30 Cineteatro António Lamoso – Santa Maria da Feira · Entrada Livre com inscrição obrigatória para bcnproducao@gmail.com

Destinatários dos 13 aos 65 anos

Info bcnproducao@gmail.com

Org. CM Santa Maria da Feira

Acessibilidades A+B+C+D

SERVIÇO EDUCATIVO · TEATRO · MÚSICA

Músicos de Bremen

Teatro de Sombras e Oficina de Expressão Plástica

1-31 OUT

No âmbito da comemoração do Dia Mundial da Música, ao longo do mês de outubro, o Museu convida crianças e famílias a assistir à aventura musical “Os músicos de Bremen” dos Irmãos Grimm. Venha conhecer a história sob a forma de Teatro de Sombras, apurar o seu sentido musical e, quem sabe, encarnar um dos personagens deste fabuloso conto musical!

Marcação prévia obrigatória

10h00-12h00 ou **14h30-16h30**

Museu de Santa Maria de Lamas · € 3

Destinatários pré-escolar ao 2º ciclo/ famílias (possibilidade de adaptação a outros grupos, mínimo 10 participantes) · **Info** 916 647 685,

227 447 468, geral@museudelamas.pt

Org. Museu de Santa Maria de Lamas

SERVIÇO EDUCATIVO

Domus: Os Segredos da Casa Romana

2-31 OUT

A cultura castreja é uma das manifestações culturais mais importantes da proto-história peninsular, com destacada presença na nossa região. Conheça os modos de vida e costumes dos nossos antepassados e desvende alguns dos seus segredos.

Marcação prévia obrigatória
(mínimo de 10 participantes e máximo de 25)

3ª a 6ª feira **9h30-16h45** Museu Convento dos Lóios · € 1 turmas € 2 público em geral

Destinatários 1º e 3º ciclo do Ensino Básico, possibilidade de adaptação a outros grupos organizados

Info 256 331 070

museuconventodosloios@cm-feira.pt

Org. CM Santa Maria da Feira

Acessibilidades A+B+C+D

MÚSICA

Recital de guitarra clássica

pelo Maestro argentino
Eduardo Isaac

3 OUT

Eduardo Isaac é um Guitarrista Argentino premiado em Concursos Internacionais de relevância mundial: “Infanta Cristina” em Madrid, “Andrés Segóvia” em Palma de Mallorca, “Rainha Fabiola”, Bélgica. Fez centenas de viagens mostrando a sua arte na América, Europa e Ásia, constituindo um circuito de concertos nas cidades mais importantes do mundo. Solista convidado por inúmeras orquestras sob direção de famosos Maestros. Gravou com diferentes companhias discográficas, tais como, Decca e Sony Classical, com Charles Dutoit e a Orquestra Sinfónica de Montreal (Canadá) – Georges Octors e a Orquestra Sinfónica Nacional de Bélgica – Leo Brouwer e a Orquestra Sinfónica de Córdoba (Espanha) – Pedro I. Calderón e a Orquestra Sinfónica Nacional da Argentina – Luis Gorelic e Orquestra Sinfónica de Salta (Argentina).

“Uma das grandes personalidades mundiais da guitarra.” Público (Portugal)

Após o concerto, promover-se-á uma conversa informal com o artista, no auditório, na qual o público terá oportunidade de conhecer melhor a carreira do artista e as obras que interpretou no recital.

18h30 Auditório da Academia de Musica de Santa Maria da Feira · Entrada Livre
Destinatários Todas as Idades · **Info** 256 370 820
pelouroctbm@cm-feira.pt · **Org.** CM Santa Maria da Feira

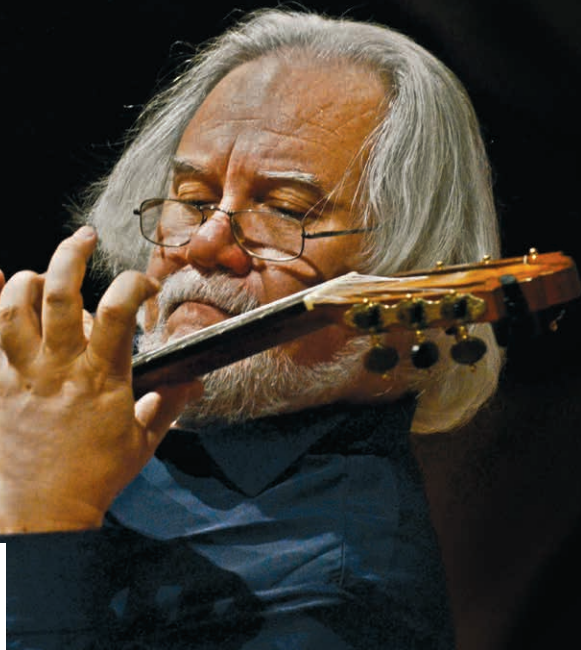

1ª PARTE

SUITE BRASILEIRA

- Toada
- Frevo
- Valsa
- Tocatta

Radamés Gnattali
(Brasil, 1906-1988)

PAISAJES, IMÁGENES...

- Preludio
- Intermezzo
- Vidala
- Baiao
- Romanza
- Rumor de tambores

Carlos Aguirre
(Argentina, 1966 -)

dedicado a
Eduardo Isaac

2ª PARTE

CUATRO PIEZAS

- Choro de Juliana
- Prá Hermeto
- Andante comodo
- Cadenza

Marco Pereira
(Rio de Janeiro, 1952 -)

MARÍA DE BUENOS AIRES

- Balada
- Miserere Canyengue
- Tocata Rea

Astor Piazzolla
(Argentina, 1921-1992)

arranjos
Eduardo Isaac

MÚSICA · POESIA

Poesia sobre Carris Magnólia, Tertúlia Poética da Biblioteca de S. Paio de Oleiros

3 OUT

Desta vez a MAGNÓLIA, tertúlia poética da Biblioteca Pública de S. Paio de Oleiros, apresenta um espetáculo poético musical que versará o tema **Poesia sobre Carris**, ou seja, uma espécie de viagem de comboio ao mundo dos comboios.

Cuidadosamente entrelaçados, poemas e canções contam, da partida à chegada, recorrendo a autores célebres nacionais e estrangeiros, uma história já velha e emocionante deste meio de transporte, que faz também ainda o seu itinerário em terras feirenses e que, apesar de todas as alterações que se vão verificando, não queremos nunca perder.

22h00 Cineteatro António Lamoso – Santa Maria da Feira · Entrada Livre

Destinatários M/6

Info cineteatro@cm-feira.pt
cineteatro.cm-feira.pt

Org. CM Santa Maria da Feira e Biblioteca de São Paio de Oleiros

Acessibilidades A+D

TEATRO · MÚSICA

Visitas Encenadas ao Castelo de Santa Maria da Feira

5-7 OUT

O Castelo da Feira abre as portas para visitas encenadas que vão transportar os visitantes pelas histórias e memórias do ex-libris feirense, numa viagem no tempo guiada por personagens de outros tempos. Uma iniciativa da Câmara Municipal de Santa Maria da Feira e Comissão de Vigilância do Castelo para celebrar o Dia Nacional dos Castelos.

Em cada uma das visitas, os vários espaços do Castelo serão palco de quadros teatrais, elucidativos das transformações históricas mais relevantes do edifício, classificado como Monumento Nacional. Ao longo da História, o Castelo da Feira desempenhou várias funções. Foi castro de ocupação romana, baluarte contra as invasões normandas, forte militar na época da Reconquista, sede de região militar, centro político que levou à independência de Portugal e habitação de famílias reais e nobres.

5 OUT **21h30** 6 OUT **21h30-23h00** 7 OUT **11h00-15h00**

Castelo de Santa Maria da Feira · € 3 adultos € 1.50 pensionistas, reformados, cartão-jovem e grupos (c/ marcação) família (casal c/ mínimo de 2 filhos, entre 6 e 15 anos): € 2 (cada adulto) € 1 (cada filho) € 1 (6-15 anos) Entrada Livre: 1-5 anos

Inscrições gab. turismo@cm-feira.pt · **Destinatários** M/12

Info 256 370 820 e pelouroctbm@cm-feira.pt

Org. CM Santa Maria da Feira



MÚSICA

Concerto Percussão por Marco Santos

Paços'Premium 2017

5 OUT

Vencedor do concurso Paços Premium 2017, Marco Santos subirá ao palco do Auditório do Grupo Musical Estrela de Argoncilhe para um inesquecível concerto de percussão.

Marco Santos começou a estudar música na Banda de Música de Mateus aos 8 anos. Frequentou masterclasses de Nick Woud, Rui Sul Gomes, Michel Gastaud, Raymond Curfs, Peter Sadlo, Mark Braafhart, J. B. Leclère...

Vencedor de vários prémios internacionais, entre os quais, 1º prémio do "Tomarimbando" em caixa (2015), 2º prémio do "ENKOR International Music Competition" (2016), e o 3º prémio do "Rising Stars Grand Prix - International Music Competition Berlin" (2017), Marco Santos faz parte da Jovem Orquestra Portuguesa, da Neue Philharmonie München, tendo participado no The New Generation Festival.

21h00 Auditório do Grupo Musical Estrela de Argoncilhe
Entrada Livre · **Destinatários** M/6 **Info** pelouroctbm@cm-feira.pt
Org. CM Santa Maria da Feira



MÚSICA

Philip Catherine & Martin Wind

Duo Art

6 OUT

Philip Catherine esteve na vanguarda do cenário do jazz europeu desde os anos sessenta e trabalhou com grandes artistas como Chet Baker e Dexter Gordon. A sua abordagem e som únicos, bem como a sua dedicação à música, têm sido importantes, influenciando muitos artistas da nova geração.

O músico tocou nas mais prestigiadas salas de concerto, desde a Filarmónica de Berlim ao Carnegie Hall, do Concertgebouw, em Amesterdão, ao Olympia e Salle Pleyel, em Paris. Philip Catherine apresenta o espetáculo da tournée dos seus 75 anos.

Este espetáculo tem serviço de babysitting gratuito para crianças dos 3 anos aos 10 anos.
Inscrições através de 256 331 076

22h00 Cineteatro António Lamoso
€ 10 (plateia inferior) € 12 (plateia central)
€ 8 (plateia recuada) · **Destinatários** M/6
Info cineteatro@cm-feira.pt, cineteatro.cm-feira.pt
Org. CM Santa Maria da Feira

Acessibilidades A+D



EXPOSIÇÃO

Retrospectiva da Bial de Pintura do Eixo Atlântico

6 OUT – 11 NOV

No âmbito da Bial de pintura do Eixo Atlântico, será apresentada uma exposição retrospectiva das obras premiadas nas últimas XI edições. A primeira edição realizou-se em 1997 e desde então inúmeros artistas plásticos viram as suas obras expostas, sendo reconhecidos pelo seu trabalho. Mais de quarenta obras foram já contempladas.

3ª a 6ª feira **9h30-17h00**

sábado e domingo **14h30-17h30**

Museu Convento dos Lóios · Entrada Livre

Destinatários Público em geral

Info 256 331 070, museuconventodosloios@cm-feira.pt

Org. CM Santa Maria da Feira

Acessibilidades A+B+C+D

DANÇA · OFICINAS & WORKSHOPS

SERVIÇO EDUCATIVO

A minha dança

Sessões de sensibilização para a dança e arte

8-12 + 15-19 OUT

Workshop dirigido ao público infantil numa perspetiva lúdica, divertida e criativa. A temática a desenvolver é a descoberta do movimento individual com a perspetiva daquilo que já sabemos e conhecemos e como podemos misturar, contaminar, e desenvolver novas danças. Curadoria de Mariana Tengner Barros.

11h00-12h00 14h00-15h00 Escolas 1º Ciclo Santa Maria da Feira · Entrada Livre

Destinatários dos 5 aos 9 anos

Info bcnproducao@gmail.com

Org. CM Santa Maria da Feira



CINEMA INFANTIL

Os Incríveis 2

Os Super-Heróis

7+8 OUT

Em “The Incredibles 2: Os Super-Heróis”, Helen é chamada para liderar uma campanha que irá trazer os Super-Heróis de volta, enquanto Bob se encontra em casa a tratar das tarefas normais do dia-a-dia, com Violet, Dash e o bebé Jack – cujos super poderes estão prestes a ser descobertos. Aparece um novo vilão com um brilhante e perigoso plano que ameaça tudo. Mas os Parrs não fogem a um desafio, especialmente quando contam com Frozone do lado deles. É o que faz esta família ser tão Incrível.

7 OUT **10h30** 8 OUT **10h00-14h00**

Auditório da Biblioteca Municipal de Santa Maria da Feira

7 OUT Entrada Livre mas limitada, por ordem de chegada, ao número de lugares existentes. Os bilhetes serão entregues, no próprio dia, a partir das 9h30, num máximo de 5 por pessoa. 8 OUT Entrada Livre, com inscrição prévia

Destinatários M/4

Info 256 377 030, nucleopedagogico@cm-feira.pt

Org. CM Santa Maria da Feira

Acessibilidades A+B+D



MÚSICA

Filho da Mãe

À4Há

10 OUT

Filho da mãe, ou Rui Carvalho, é um guitarrista excecional. O autor compõe melodias que misturam o clássico com o blues ou o fado, diluiu-se no tempo e no espaço, imergindo-se no bucólico para se desconstruir num exercício de cubismo sónico. Tornou permeável o registo que até então cunhava como algo só seu e o que retornou foi algo maduro, melodioso e doce, em contraste com as incursões mais intempestivas e desenfreadas de outros tempos.

22h00 Foyer Cineteatro António Lamoso
 € 2.50 · **Destinatários** M/6
Info cineteatro@cm-feira.pt
 cineteatro.cm-feira.pt
Org. CM Santa Maria da Feira

Acessibilidades A+D



CINEMA PARA JOVENS E ADULTOS

Papillon

de Michael Noer

11 OUT

Uma espantosa história de coragem, “Papillon” centra-se na odisseia de um homem inocente para derrotar a injustiça. Condenado à prisão perpétua numa colónia penal, Papillon não se conforma com o seu destino. Determinado a escapar e sem se deixar abater pelas condições brutais em que se encontra detido. Durante treze anos vai tentando por diversas vezes a fuga em busca da liberdade que lhe fora injustamente retirada.

21h30 Auditório da Biblioteca Municipal de Santa Maria da Feira
 € 1 (leitores inscritos na biblioteca municipal, estudantes e >65 anos)
 € 2 (público em geral) Entrada Livre (para jovens nascidos a partir de 2000) · **Destinatários** maiores de 14 anos
Info 256 377 030, nucleopedagogico@cm-feira.pt
Org. CM Santa Maria da Feira

Acessibilidades A+B+D

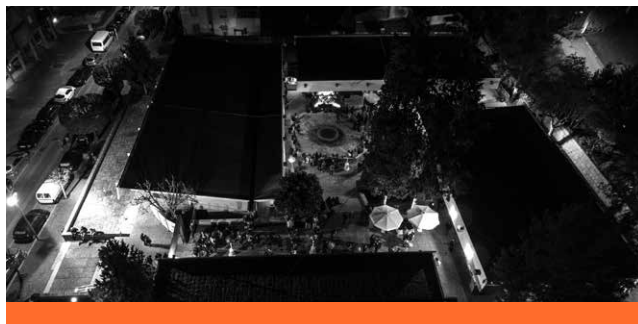

FESTIVAL

III Festival da Cerveja Artesanal

12-14 OUT

O Festival da Cerveja Artesanal com Lúpulo Feirense é uma homenagem ao Lúpulo Feirense e um encontro de sabores e saberes, com opções para toda a família. As criações gastronómicas convidam à harmonização de doces e salgados com as cervejas artesanais de edição limitada. A música e o artesanato urbano convidam a desfrutar dos diferentes espaços do evento – lounge, bar, palco, gastronomia e exposições.

6ª feira 14h00-00h00, Sáb. e Dom. 12h00-24h00

Mercado Municipal de Santa Maria da Feira

Entrada livre · **Destinatários** Público em geral

Info gab.turismo@cm-feira.pt, 256 370 820, pelouroctm@cm-feira.pt

Coprodução CM Santa Maria da Feira e Lúpulo Feirense

MÚSICA

Coros em Movimento

13 OUT

A Associação “Voltado a Poente” e o CIRAC vão apresentar Arrifana com um Encontro de Coros, integrado no programa “Coros em Movimento”, promovendo assim a música coral portuguesa.

Projeto do Programa de Apoio a Projetos Culturais

21h30 Salão Nobre dos Bombeiros

Voluntários de Arrifana · Entrada Livre

Destinatários Público em geral

Info 256 200 750,

www.facebook.com/jfarifana/

Org. Associação “Voltado a Poente” e Junta de Freguesia de Arrifana

ESPETÁCULO DE MÚSICA PARA BEBÉS

O Mar de Pernas para o Ar

13 OUT

Esta é uma aventura com os nossos pequenos marinheiros a mergulharem em momentos mágicos à procura de peixes, conchas e de um fantástico tesouro. São momentos de música, criados especificamente para bebés e crianças, onde serão expostos a um conjunto de atividades lúdicas e extremamente apelativas.

10h30 Sala de atelier da Biblioteca

Municipal de Santa Maria da Feira

Entrada Livre, mediante inscrição

Destinatários bebés dos 6 aos 36

meses e crianças · **Info** 256 377 030

nucleopedagogico@cm-feira.pt

Org. CM Santa Maria da Feira

Acessibilidades A+B+D



MULTIDISCIPLINAR

IV Festa da Marioneta e da Música

13 OUT

Na sua quarta edição do certame, o movimento filarmónico português é o tema de mais um divertido espetáculo comunitário que une o Teatro em Caixa, a CerciFeira e a Banda Marcial do Vale. Desta feita, o desajeitado George as simpáticas Georgettes prometem levar o público numa viagem ao universo das Bandas de Música à procura da sua origem e razão pela qual existem em todo o país, há mais de um século.

Projeto do Programa de Apoio a Projetos Culturais

22h00 Cineteatro António Lamoso
€ 6 (plateia inferior)
€ 7 (plateia central)
€ 5 (plateia recuada)

Destinatários M/6

Info cineteatro@cm-feira.pt
e cineteatro.cm-feira.pt

Org. CM Santa Maria da Feira
e Teatro em Caixa

Acessibilidades A+D

INFANTOJUVENIL

KIDS FEST

14 OUT

Kids Fest é um espetáculo que reúne pequenos talentos da União de Freguesias de Lobão, Gião, Louredo e Guisande. Crianças especiais, com enormes competências artísticas que, progressivamente, vão trilhando o seu caminho no amadurecimento e progressão artística. Canto, dança e interpretação musical serão as áreas de atuação.

15h00 Salão do Centro Cultural de Lobão · Entrada Livre

Destinatários Todas as Idades

Info 256 915 350, geral@uf-iglg.pt

Org. Junta da União das Freguesias de Lobão, Gião, Louredo e Guisande

OFICINAS E WORKSHOPS

Domingo da Família

14 OUT

Pede à mãe, pai, avós ou tios uma caixa de papelão, lata ou garrafa e vem ao Museu, no dia 14, transformá-la num instrumento musical. No dia 28, com fios e laçadas bem dadas, prepara o teu cachecol para o frio que está a chegar.

Marcação prévia obrigatória até à quinta-feira anterior à data da atividade (mínimo de 10 participantes e máximo de 25)

15h00–16h30 Museu Convento dos Lóios
Entrada Livre

Destinatários Famílias

Info 256 331 070,

museuconventodosloios@cm-feira.pt

Org. CM Santa Maria da Feira

Acessibilidades A+B+C+D

MÚSICA

MusiCanto

17 OUT

Encabeçado pelo Projeto “AMO; SIM” da Associação Musical Oleirense, este espetáculo pretende dar a conhecer a excelência do trabalho desenvolvido ao longo dos anos pelos profissionais que integram a associação, contando, para tal, com a participação da Classe de Canto, orientada pela professora Nani Rios, assim como dos professores André Melo (violino), Ana Leonardo (piano), Rafael Silva (guitarra) e José Amorim (percussão). MusiCanto contempla diferentes performances, composições e estilos musicais.

Projeto do Programa de Apoio a Projetos Culturais

21h30 Cineteatro António Lamoso
Entrada Livre · **Destinatários** M/6
Info cineteatro@cm-feira.pt,
cineteatro.cm-feira.pt
Coprodução CM Santa Maria da Feira,
Associação Musical Oleirense

Acessibilidades A+D

TEATRO

I.L.H.A.

Interesses Levemente
Hostis para o Amanhã
18-19 OUT

Um espetáculo de teatro que acontece numa micro ilha de espaço suficiente para apenas duas pessoas. Pouco dotadas de capacidades de diálogo, através das suas opiniões divergentes e da sua luta constante, assistem às múltiplas formas de organização social possível para aqueles habitantes. Fala-nos da mediocridade do “sim” e do “não”, da existência de opinião e do vácuo que se criou na política quando a respetiva ideologia parou de fazer sentido.

18 OUT **14h00**
19 OUT **9h30 + 14h00 + 21h30**
Auditório da Biblioteca Municipal de Santa Maria da Feira · Entrada Livre, mediante inscrição. € 5 (para escolas)
Sessão de 19 OUT às 21h30
Entrada Livre (para jovens, naturais ou residentes em SMF, nascidos a partir de 2000)
Destinatários 3º ciclo e público em geral · **Info** 256 377 030, nucleopedagogico@cm-feira.pt
Org. CM Santa Maria da Feira

Acessibilidades A+B+D

MÚSICA

Concerto de Tunas

20 OUT

Tunas do concelho de Santa Maria da Feira, Espinho e Vila Nova de Gaia reúnem-se para um admirável concerto, organizado pelo terceiro ano consecutivo no auditório da Tuna Musical Mozelense.

Projeto do Programa de Apoio a Projetos Culturais

21h00 Auditório da Tuna Musical Mozelense · Entrada Livre
Destinatários Público em geral
Info 965 331 104,
tunamusicalmozelense@gmail.com
Org. Tuna Musical Mozelense

MÚSICA

HMB na casa

20 OUT

Entre o Soul e o R&B está a linguagem de eleição dos HMB. O grupo nasceu nos finais de 2007 e, após algum tempo a compor e a cantar em inglês, começaram finalmente a encontrar a sua própria voz e o seu espaço musical. Atualmente, músicas como 'Paixão' ou 'O amor é assim' são indissociáveis do panorama musical. Ritmo, emoção e boas canções cantadas em português é o que trazem à música e aos seus ouvintes.

22h00 Cineteatro António Lamoso

€ 10 (plateia inferior)

€ 12 (plateia central)

€ 8 (plateia recuada)

Destinatários M/6**Info** cineteatro@cm-feira.pt,

cineteatro.cm-feira.pt

Org. CM Santa Maria da Feira**Acessibilidades** A+D

SERVIÇO EDUCATIVO

Filocontos: Histórias para Pensar

hora do conto

20 OUT + 24 NOV + 15 DEZ

As histórias são também excelentes estímulos para pensar e dialogar. Os momentos que antecedem e sucedem às histórias (e por vezes até durante as histórias) são momentos ideais para pensar e conversar um pouco sobre temas que interessam tanto a adultos como a crianças. O projeto filocontos aproveita a experiência dos seus contadores de histórias na dinamização de sessões de Filosofia com Crianças e Diálogos filosóficos com adultos para incentivar os participantes a partilhar ideias e aprofundarem pensamentos sobre os vários temas que as histórias vão sugerindo.

15h00 Sala da hora do conto da Biblioteca Municipal de SMF
Entrada Livre, mediante inscrição

Destinatários crianças dos 7 anos aos 14 anos

Info 256 377 030, nucleopedagogico@cm-feira.pt

Org. CM Santa Maria da Feira

Acessibilidades A+B+D

TEATRO

“A Fuga”

20 OUT

“A Fuga” é uma peça teatral dinamizada pelo grupo “Rostos e Máscaras”, recentemente criado no selo do Rancho Folclórico “Estrelas Brancas”. Com uma linguagem adequada à época que pretende retratar, esta peça já foi apresentada ao público e foi alvo dos maiores elogios pelo seu conteúdo e performance dos seus atores. A não perder!

21h00 Salão Nobre Bombeiros Voluntários
de Arrifana · Entrada Livre

Destinatários Público em geral

Info 256 200 750 · **Org.** “Rostos e Máscaras”,
Junta de Freguesia de Arrifana

WORKSHOPS · EXPOSIÇÕES

Semana Aberta

Comemorações do Aniversário
do Museu do Papel

23–29 OUT

Durante a Semana Aberta, todas as visitas ao museu são Entrada Livres. É desta forma que o Museu do Papel vai assinalar o seu aniversário de abertura ao público, promovendo junto do mesmo a volta, ou a visita, a este espaço museológico dedicado à História e Indústria do Papel de uma região com mais de trezentos anos de tradição na produção e fabrico do papel.

No dia 25 de outubro, quinta-feira, acontece mais uma 5ª na Fábrica, em que se pode ver todas as máquinas a funcionar.

No dia 26 de outubro, dia de aniversário do museu, terá lugar um Workshop de criação de modelos e roupa em papel.

3ª a 6ª feira **9h30–17h00**

sábado e domingo **14h30–17h30** Museu do Papel
Terras Santa Maria · Entrada Livre

Destinatários Público em geral

Info 256 370 850, geral@museudopapel.org,
www.museudopapel.org

Org. CM Santa Maria da Feira

Acessibilidades A+B+C+D



MÚSICA

Joana Almeirante

À4Há

24 OUT

Joana Almeirante é uma jovem instrumentista natural de Santa Maria da Feira. Paralelamente às apresentações na banda de Miguel Araújo, desenvolve um trabalho a solo, em formato voz e guitarra, com temas originais e reinterpretações de alguns dos seus temas favoritos.

22h00 Foyer Cineteatro António Lamoso

Entrada livre · **Destinatários** M/6

Info cineteatro@cm-feira.pt

cineteatro.cm-feira.pt

Org CM Santa Maria da Feira

Acessibilidades A+D

OFICINAS

Contos ao Vento: da leitura da ilustração ao desenho do texto

25–26 OUT

Nesta oficina, pretende-se fazer uma interpretação do texto e imagem, de forma a estimular a criatividade dos participantes a partir de poucos elementos. É uma atividade onde todas as ideias são permitidas e onde todos os trabalhos são possíveis. No final da atividade, cada participante deverá ter um livro completo com as suas ilustrações.

9h30–11h30 + 14h00–16h00 Sala de exposições

Entrada Livre, mediante inscrição

Destinatários 4º ano, seniores

Info 256 377 030, nucleopedagogico@cm-feira.pt

Org. CM Santa Maria da Feira

Acessibilidades A+B+D

WORKSHOPS

0 Papel na Parede

Workshop

26+27 OUT
3+16+17 NOV

‘O papel na parede’ visa explorar as possibilidades do papel na criação de modelos/ roupa de papel para um corpo dinâmico, inventivo e contemporâneo. Material necessário – papel, cola, fita de nastro, tesouras e materiais variados de expressão plástica.

Marcação prévia

14h00-17h00

Museu do Papel Terras de Santa Maria
€ 1,50 por workshop
(exceto o dia 26 outubro)

Destinatários M/14

Info 256 370 850

geral@museudopapel.org

www.museudopapel.org

Org. CM Santa Maria da Feira

Acessibilidades A+B+C+D

SERVIÇO EDUCATIVO

Contos ao Vento

apresentação do livro

27 OUT

Uma mulher. O quotidiano. O caminho que se faz vezes sem conta como se de uma procura se tratasse. As pessoas que se cruzam, as palavras que se trocam. A palavra como semente para as relações humanas. Um livro cheio de questões banais que nos leva a pensar na forma como agimos e na forma como nos relacionamos com o outro. Uma narrativa fluída cheia de espaços para o leitor, repleta de cadências sonoras, repetições e jogos de palavras. Há poesia nas palavras de “Contos ao Vento”.

15h00 Sala de exposições da Biblioteca Municipal de Santa Maria da Feira · Entrada Livre

Destinatários famílias com crianças a partir dos 5 anos e público em geral

Info 256 377 030,
nucleopedagogico@cm-feira.pt

Org. CM Santa Maria da Feira

Acessibilidades A+B+D



MÚSICA

Noite de fados

27 OUT

A Juventude de Sanguedo convida-o para uma noite dedicada à mais representativa forma de expressão da cultura tradicional Portuguesa: o Fado.

20h00-00h00 Sede da Juventude de Sanguedo · Entrada Livre

Destinatários Todas as Idades

Info 919 858 572, 227 459 433

Org. Juventude de Sanguedo

TEATRO

O Morgado de Fafe Amoroso

A Flor de Aldriz

27 OUT

A Flor de Aldriz apresenta a peça de teatro 'O Morgado de Fafe Amoroso', de Camilo Castelo Branco. A ação decorre na Foz do Douro em 1862 e é uma paródia à literatura em voga na época e manifesta-se na sátira de costumes. A personagem do Morgado, provinciano que ascende em relação à capital, põe em evidência os vários estratos sociais. Através de um casamento por conveniência ornamentado por costumes, permite estabelecer pontes entre o quotidiano do século IX e o atual contemporâneo.

Projeto do Programa de Apoio a Projetos Culturais

22h00 Cineteatro António Lamoso
€ 5 (plateia inferior)
€ 6 (plateia central)
€ 4 (plateia recuada)

Destinatários M/6

Info cineteatro@cm-feira.pt,
cineteatro.cm-feira.pt

Org. CM Santa Maria da Feira
e A Flor de Aldriz

Acessibilidades A+D

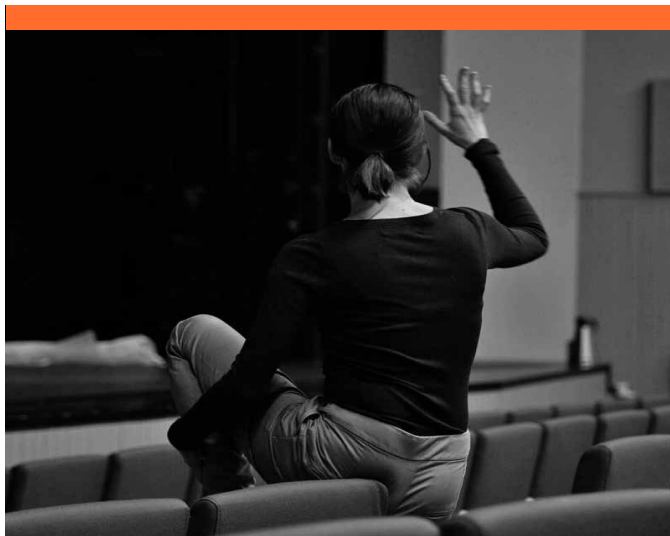

DANÇA · OFICINAS E WORKSHOPS · SERVIÇO EDUCATIVO

Workshops de Dança

Profissionais

27 OUT + 3 NOV

O Ballet Contemporâneo do Norte, pela curadoria de Mariana Tengner Barros, apresenta dois workshops direcionados a bailarinos, performers e profissionais da área das artes performativas, onde o foco é a partilha de práticas de dança dos criadores envolvidos: Elizabete Francisca (27 de outubro) e Mariana Tengner Barros (3 novembro).

14h30-17h30 ICC – Imaginarius Centro de Criação
Entrada Livre com inscrição obrigatória
para bcnproducao@gmail.com

Destinatários M/18 com experiência

Info bcnproducao@gmail.com

Org. CM Santa Maria da Feira



ATIVIDADE FAMÍLIAS

Halloween

27-28 OUT

As portas do Zoo de Lourosa estão prestes a abrir para receber o dia mais assustador e divertido do ano. Por entre abóboras, morcegos e feiticeiros, a visita ao mundo das aves promete ser uma verdadeira aventura. Por entre “doçuras e travessuras”, são muitas as arrepiantes surpresas que preparamos para as bruxas, duendes, fantasmas e demais criaturas que se atrevam a vir até aqui. Vem até ao Zoo, traz a tua fantasia, e deixa a animação por nossa conta!

14h00-18h00 Zoo de Lourosa

Atividade incluída no custo de entrada no parque, de acordo com tarifário em vigor

Destinatários Público em geral

Info 227 459 822, 938 781 078, info@zoolourosa.com

Org. Zoo de Lourosa

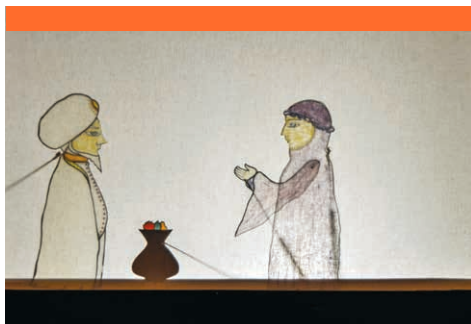

TEATRO · MARIONETAS

As Mil e Uma Noites

a partir de contos tradicionais

30 OUT

As Aventuras de Aladino e Simbad é a recente criação da companhia Chão de Oliva – Fio de Azeite sediada em Sintra. Uma peça de marionetas de sombras e teatro direcionada para o público infantil e terceira idade.

1ª sessão **11h00** 2ª sessão **15h00**

Auditório da Junta de Freguesia de Souto

Entrada livre, com inscrição obrigatória para bcnproducao@gmail.com

Destinatários M/3 · **Info** bcnproducao@gmail.com

Org. CM Santa Maria da Feira

SERVIÇO EDUCATIVO

Noite de Halloween no Museu

31 OUT

Na noite de 31 de outubro use a criatividade, traje a rigor e festeje a Noite de Halloween no Museu de Santa Maria de Lamas com toda a família! Este ano, recuperamos a Tradição do “Pão por Deus” com a participação de Virgínia Millefiori e da Companhia Persona. Faça parte!

21h00 Museu de Santa Maria de Lamas
€ 3 adultos € 2 Seniores, estudantes, crianças.
Gratuito para crianças com menos de 2 anos

Destinatários Público em geral

Info 916 647 685, 227 447 468,

geral@museudelamas.pt

Org. Museu de Santa Maria de Lamas

SERVIÇO EDUCATIVO

S. Martinho: o Santo do Outono Que Traz o Verão!

História e Oficina de Expressão Plástica

2-11 NOV

Quer saber quem foi S. Martinho e o que fez? Aceite o nosso convite e venha descobrir a história e as tradições associadas ao S. Martinho: o santo de outono que traz o verão! No final, poderá criar um objeto de cortiça, na oficina de expressão plástica.

10h00-12h00 ou **14h30-16h30**

Museu de Santa Maria de Lamas · € 3

Destinatários Grupos do pré-escolar ao 3º ciclo e famílias (possibilidade de adaptação a outros grupos, mínimo 10 participantes)

Info 916 647 685, 227 447 468,

geral@museudelamas.pt

Org. Museu de Santa Maria de Lamas



TEATRO

Wanted

de Cátia Pinheiro e José Nunes

2 NOV

“Wanted” é um espetáculo de teatro, criado e interpretado por Cátia Pinheiro e José Nunes, onde se explora a noção de amor e a sua relação com o teatro. Aproveitando o “aqui e agora” da performance teatral, exploram-se as ligações e pontos de contacto entre a dimensão amorosa e a dimensão teatral, através da relação entre atores, público e ação.

21h30 Tuna Musical Mozelense

Entrada Livre · **Destinatários** M/12

Info bcnproducao@gmail.com

Org. CM Santa Maria da Feira



MÚSICA

Amar Mais Agora

com Joana Andrade

3 NOV

A.M.A. é o novo projeto de Joana Andrade e Zé Tó Lemos. Cantado em Português, todas as músicas e letras são compostas e produzidas pelo duo. O estilo é viciante e irresistível num universo entre os sintetizadores e as melhores melodias de piano. As letras, que retratam essencialmente histórias de amor, contam com duas vozes em uníssono num timbre único e original.

22h00 · Cineteatro António Lamoso
€ 5 (plateia inferior)
€ 6 (plateia central)
€ 4 (plateia recuada)

Destinatários M/6

Info cineteatro@cm-feira.pt,
cineteatro.cm-feira.pt

Org. CM Santa Maria da Feira

Acessibilidades A+D

TEATRO

“Moito barullo e poucas carolas”

—

“Muito barulho por nada”

Andaravia Teatro
Grupo de Espanha

3 NOV

A ideia de intemporalidade está presente nesta adaptação com tons musicais do clássico William Shakespeare. “Muito barulho por nada”, uma comédia romântica que reflete dúvidas e medos ao embarcar no amor.

22h00 Auditório da “A Flor de Aldriz”
€ 2 (sócios) € 3 (não sócios)

Destinatários Todas as Idades

Info 934 337 764,
aflordealdriz@gmail.com

Org. Grupo Recreativo e Beneficente
A Flor de Aldriz



CINEMA INFANTIL

Christopher Robin

4 NOV

Christopher Robin, um homem de família, trabalhador e honesto, reencontra o seu amigo de infância Winnie-the-Pooh que o ajuda a redescobrir as alegrias da vida.

10h30 Auditório da Biblioteca Municipal de Santa Maria da Feira
Entrada Livre mas limitada, por ordem de chegada, ao número de lugares existentes. Os bilhetes serão entregues, no próprio dia, a partir das 9h30, num máximo de 5 por pessoa

Destinatários a partir dos 4 anos

Info 256 377 030,
nucleopedagogico@cm-feira.pt

Org. CM Santa Maria da Feira

Acessibilidades A+B+D

SERVIÇO EDUCATIVO

Investigar e Descobrir a Floresta Autóctone

no Museu Visita e oficina de expressão plástica

5-30 NOV

O Museu de Santa Maria de Lamas associa-se à celebração do Dia da Floresta Autóctone comemorado na Península Ibérica a 23 de novembro. Sabiam que este dia foi criado para promover e divulgar a importância da conservação das florestas naturais de Portugal e Espanha?! Estão prontos para pegar na lupa e observar atentamente os órgãos de algumas árvores autóctones?! Parta à descoberta e identifique a espécie, o nome comum, o fruto e muitas outras curiosidades... Para finalizar e para mais tarde esta visita recordar, na oficina de expressão plástica, os frutos e as folhas da sua árvore preferida vamos executar!

10h00-12h00 + 14h30-16h30

Museu de Santa Maria de Lamas · € 3

Destinatários Grupos do pré-escolar ao 3º ciclo e famílias (possibilidade de adaptação a outros grupos, mínimo 10 participantes) · **Info** 916 647 685, 227 447 468, geral@museudelamas.pt

Org. Museu de Santa Maria de Lamas



EXPOSIÇÃO DE ILUSTRAÇÃO · OFICINAS

Entre Contos e o Vento

5-30 NOV

Mostra das ilustrações do livro “Contos ao Vento”, bem como de peças de artesanato de autor. Realização de oficinas para público escolar/ sénior.

9h30-11h30 + 14h00-16h00

Sala de Exposições

Entrada Livre, mediante inscrição

Destinatários Público em Geral

Info 256 377 030,

nucleopedagogico@cm-feira.pt

Org. CM Santa Maria da Feira

Acessibilidades A+B+D



MÚSICA

Papercutz

À4HÁ

7 NOV

Polorritmia e melodias interpretadas por sintetizadores analógicos, batidas urbanas, texturas ambientais e percussões de raiz tribal são outros dos elementos que se dispersam pela estética renovada do projeto. Catarina Miranda, conhecida pelo seu trabalho como Emmy Curl, é um dos elementos responsáveis por essa abordagem sonora, evocando harmonias pop e motivos corais encontrados em geografia não ocidentais.

22h00 Cineteatro António Lamoso · € 2,50

Destinatários M/6 · **Info** cineteatro@cm-feira.pt, cineteatro.cm-feira.pt · **Org.** CM Santa Maria da Feira

Acessibilidades A+D

CINEMA PARA JOVENS E ADULTOS

Sete Estranhos no El Royale

de Drew Godard

8 NOV

Sete estranhos, cada um com um segredo por enterrar, encontram-se no El Royale, em Lake Tahoe, um hotel decadente com um passado sombrio. Durante uma noite fatídica, todos terão uma última oportunidade de se redimir... antes que tudo corra mal.

21h30 Auditório da Biblioteca

Municipal de Santa Maria da Feira

€ 1 (leitores inscritos na Biblioteca Municipal, estudantes e > 65)

€ 2 (público em geral) · Entrada Livre (para jovens nascidos a partir de 2000)

Nota para os leitores inscritos é obrigatório apresentar o cartão de leitor da biblioteca

Destinatários M/14 · **Info** 256 377 030, nucleopedagogico@cm-feira.pt

Org. CM Santa Maria da Feira**Acessibilidades** A+B+D

FESTIVAL

LOOP

Festival de Danças Urbanas

9-10 NOV

Loop é um Festival de danças urbanas que visa explorar e desconstruir a linguagem deste abrangente movimento, proporcionando uma experiência intimista e iminente entre os criadores e o público. É também um espaço de introspeção resultante da necessidade de criar oportunidades no campo profissional das danças urbanas para jovens bailarinos e coreógrafos emergentes. LOOP divide-se em dois grandes momentos: formativo, com workshops orientados pelos criadores, e de espetáculo, com a apresentação de 3 peças de coreógrafos nacionais e 1 internacional.

Workshops

09 NOV · **19h00-20h30**

10 NOV · **10h00-13h00**

Imaginarium Centro de Criação

Mais informações e inscrições sobre workshops: loop.festportugal@gmail.com

Open Jam com música ao vivo

10 NOV · **17h00-19h00**

Exterior Cineteatro António Lamoso

Noite no Teatro

10 NOV · **22h00**

Cineteatro António Lamoso

PROGRAMA

- Aye-nah Aina Lanas
- In (Sane) Renato García
- Solo Deeogo Oliveira
- Sacred Geometry Anaísa Lopes

€ 8 (plateia inferior)

€ 8 (plateia central)

€ 7 (plateia recuada)

Destinatários M/6

Info cineteatro@cm-feira.pt,
cineteatro.cm-feira.pt

Org. CM Santa Maria da Feira

Acessibilidades ICC e CAL A+D



OFICINAS & WORKSHOPS

Domingo da Família

11-25 NOV

No dia de S. Martinho, um prato de barro eu vou fazer para colocar as castanhas quentinhas que em casa eu vou ter. No dia 25, enfeites natalícios eu vou preparar para quando o Natal chegar a minha casa enfeitar.

15h00-16h30 Museu Convento dos Lóios · Entrada Livre
Destinatários Famílias
Info 256 331 070,
 museuconventodosloios@cm-feira.pt
Org. CM Santa Maria da Feira

Acessibilidades A+B+C+D

ATIVIDADE FAMÍLIAS

Magusto

11 NOV

Tal como diz o ditado e reza a tradição: em dia de São Martinho, faz o magusto e prova o teu vinho. Comemoração do São Martinho com toda a comunidade associativa e demais interessados.

21h00 Casa da Gaia · Entrada Livre
Destinatários Público em Geral
Info 22 764 50 97, 91 863 42 04
Org. Casa da Gaia

MÚSICA · DANÇA · ETNOGRAFIA

S. Martinho é no Rancho de Lobão

11 NOV

“Pelo São Martinho, mata o porquinho, prova o teu vinho e não te esqueças do teu vizinho”. Fazendo jus ao ditado popular, a população é convidada a disfrutar de momentos musicais e a saborear das castanhas e do vinho.

16h00 Sede do Rancho Folclórico de S. Tiago de Lobão · Entrada Livre
Destinatários M/12
Info 256 381 313,
 geral@rfsaotiagolobao.com,
 www.facebook.com/
 RanchoFolcloricoSTiagolobao
Org. Rancho Folclórico de S. Tiago de Lobão

ATIVIDADE FAMÍLIAS

Magusto no Zoo

11 NOV

O outono dá-nos o mote para uma das celebrações mais desejadas, o dia de São Martinho. Ninguém resiste a saborear umas quentes e boas castanhas, assadas na fogueira de moliço a quem ninguém resiste saltar. E porque é de tradições que falamos, há que enfarruscar a cara de cinzas e, ao som de música alusiva à ocasião, participar com toda a família nos inúmeros jogos populares que temos disponíveis.

14h00-18h00 Zoo de Lourosa
 Atividade incluída no custo de entrada no parque, de acordo com tarifário em vigor
Destinatários Público em geral
Info 227 459 822, 938 781 078,
 info@zoolourosa.com
Org. Zoo de Lourosa

MÚSICA

Pedro Mestre

À4HÁ

14 NOV

Pedro Mestre & Campaniça Trio, nasceu em 2012 e procura manter a tradição e a originalidade da Viola Campaniça. Constituído por tocadores originários da região alentejana está determinado em apresentar ao público o mais genuíno repertório campaniço bem como a mestria do toque desta peculiar viola de arame.

22h00 Foyer Cineteatro António Lamoso · € 2,50

Destinatários M/6 · **Info** cineteatro@cm-feira.pt, cineteatro.cm-feira.pt · **Org.** CM Santa Maria da Feira

Acessibilidades A+D

CONGRESSO

Congresso Internacional Cultura Castreja: Identidade e Transições

15-17 NOV

Ao longo das últimas quatro décadas, assistimos a um progresso assinalável do nosso saber sobre a Cultura Castreja do noroeste peninsular, fundamentalmente como resultado das inúmeras escavações arqueológicas em Castros. Chegou o momento de se fazer um balanço dos resultados do trabalho até hoje desenvolvido, relançar a discussão sobre temas mais problemáticos e apontar novas abordagens na investigação da Cultura Castreja.

Auditório da Biblioteca Municipal
+ Museu Convento dos Lóios

Inscrições www.ccit.cm-feira.pt**Destinatários** Público em geral**Info** www.ccit.cm-feira.pt, ccit@cm-feira.pt

Org. CM Santa Maria da Feira e Faculdade de Letras da Universidade do Porto

Acessibilidades A+B+D



MÚSICA

Dead Combo

Odeon Hotel

17 NOV

Odeon Hotel é a síntese perfeita da portugalidade e universalidade existentes na música dos Dead Combo. Composto por treze músicas, o novo disco contou com a participação de diversos músicos convidados, entre os quais a participação especial do cantor e compositor norte-americano Mark Lanegan, que dá voz a **I Know, I Alone**. Ao vivo, a banda apresentar-se-á com uma formação inédita com músicos convidados: Tó Trips (Guitarras) Pedro Gonçalves (Guitarras, Contrabaixo, Melódica) Alexandre Frazão (Bateria) Gui (Sopros, Teclas) e António Quintino (Contrabaixo).

Este espetáculo tem serviço de babysitting para crianças dos 3 anos 10 anos.

Inscrições: 256 331 076

22h00 Cineteatro António Lamoso

€ 10 (plateia inferior)

€ 12 (plateia central)

€ 8 (plateia recuada)

Destinatários M/6

Info cineteatro@cm-feira.pt,

cineteatro.cm-feira.pt

Org. CM Santa Maria da Feira

Acessibilidades A+D

OFICINAS · WORKSHOPS

É Natal no MCL

20 NOV – 21 DEZ

Oficinas dedicadas à construção de objetos e quadros decorativos alusivos ao Natal.

Marcação prévia obrigatória
(mínimo de 10 participantes e máximo de 25)

3ª a 6ª feira **9h30-16h45**
Museu Convento dos Lóios
Entrada Livre
Destinatários Famílias
Info 256 331 070
museuconventodosloios@cm-feira.pt
Org. CM Santa Maria da Feira

Acessibilidades A+B+C+D

SERVIÇOS EDUCATIVOS

Férias de Papel Oficinas um natal de papel

21-23+25+27-30 NOV
4-7 DEZ

Neste Natal traga a família, os amigos, alegria e imaginação ao Museu do Papel e participe na oficina “Um Natal de Papel”. Utilizando diferentes papéis e pastas, crie presépios únicos, postais, estrelas e bolinhas de natal.

Marcação prévia obrigatória
(mínimo de 10 participantes e máximo de 25)

25 NOV ESPECIAL FAMÍLIAS **10h00-11h30**
15h00-16h30 Museu do Papel Terras de Santa Maria · Entrada Livre
Destinatários Público em geral
Info 256 370 850, geral@museudopapel.org
Org. CM Santa Maria da Feira

Acessibilidades A+B+C+D



MÚSICA

Mbye Ebrima

À4HÁ

21 NOV

Mbye Ebrima - mandinga, korista, compositor, cantor e diseur de história oral – apresenta o seu novo projeto a solo. Partindo da história da sua região, antigo reino de Kaabu, através da história do seu país, a Gâmbia, chega à sua história pessoal em que o passado está sempre presente. A seleção de músicas varia entre as composições mais antigas do repertório tradicional dos koristas, os arranjos dos “clássicos para kora” e das suas próprias composições.

22h00 Cineteatro António Lamoso, EXPERIÊNCIA
EM PALCO · € 2,5 · **Destinatários** M/6
Info cineteatro@cm-feira.pt,
cineteatro.cm-feira.pt
Org. CM Santa Maria da Feira

Acessibilidades A+D

MÚSICA

Tiago Bettencourt

24 NOV

A riqueza da simplicidade dos seus poemas e melodias depressa captou a atenção do público e se “Esquissos” foi um sucesso de vendas, o álbum “Segundo” também não ficou aquém. Temas inesquecíveis como “Carta” e “Laços” são indissociáveis das suas melodias e da sua voz marcante. Depois de Toranja, Bettencourt deixou Portugal para o Canadá para gravar o seu primeiro álbum a solo. Autor de várias composições de referência da nova música portuguesa apresenta o seu novo álbum.

Este espetáculo tem serviço de babysitting gratuito para crianças dos 3 aos 10 anos.
Inscrições 256 331 076

22h00 Cineteatro António Lamoso
€ 10 (plateia inferior) € 12 (plateia central)
€ 8 (plateia recuada) · **Destinatários** M/6
Info cineteatro@cm-feira.pt,
cineteatro.cm-feira.pt
Org. CM Santa Maria da Feira

Acessibilidades A+D



MÚSICA

Recital Piano por João Teixeira Paços'Premium 2017 24 NOV

Vencedor do concurso Paços Premium 2017, João Teixeira subirá ao palco do Auditório da Biblioteca Municipal de Santa Maria da Feira para um recital de piano, onde tocará obras de Beethoven, Brahms e Prokofiev.

João Teixeira teve o seu primeiro contacto com o piano aos 11 anos de idade. O jovem pianista foi já premiado em várias competições em Portugal e Espanha e participou em masterclasses de vários pianistas de renome como António Rosado, Carles Lama, Josep Colom, Constantin Sandu, Pamela Mia Paul, Pietro de Maria, Justas Dvarionas, Jun Kanno, Erik Tawaststjerna, Uta Weyand, Akiko Ebi e Guigla Katsarava.

21h00 Auditório da Biblioteca Municipal · Entrada Livre
Destinatários M/6 **Info** pelouroctbm@cm-feira.pt
Org. CM Santa Maria da Feira
Acessibilidades A+B+D

EXPOSIÇÃO

O Papel na Pele

24 NOV – 31 JAN

Esta exposição visa compreender o Papel para além das suas potencialidades utilitárias e desenvolver um projeto que permita viver o Papel na sua dimensão lúdica, apelando às memórias e vivências da infância, como por exemplo as Bonecas de Papel para vestir ou os tradicionais moldes de papel usados quase sempre por modistas e costureiros.

16h30 Museu do Papel Terras de Santa Maria
Entrada Livre · **Destinatários** Público em geral
Info 256 370 850, geral@museudopapel.org,
www.museudopapel.org
Org. CM Santa Maria da Feira
Acessibilidades A+B+C+D

EXPOSIÇÃO

Exposição de Natal

28 NOV – 6 JAN

O Museu vai mais uma vez celebrar esta época natalícia, trazendo alegria e magia ao seu espaço... Nesta quadra da festa da Família, o Museu propõe-se contar estórias da história do Natal, reunir objetos e imagens, chamar o espírito do Natal e juntar a magia de Perlim... pim, pim... e, tudo poderá acontecer!

3ª a 6ª feira **9h30-16h45**

Museu Convento dos Lóios · Entrada Livre

Destinatários Público escolar, sénior e público em geral · **Info** 256 331 070, museuconventodosloios@cm-feira.pt

Org. CM Santa Maria da Feira

Acessibilidades A+B+C+D

STAND-UP COMEDY

Estava Lá e Vi

Stand-up Comedy
com Joel Ricardo Santos

30 NOV

Com uma forte componente de humor de observação, este espetáculo é uma viagem pelas paixões e incompreensões do artista. Vendo-se a cair nos vícios do quotidiano, sente-se na obrigação de subir ao palco e alertar o mundo para a estupidez que nos rodeia. Na tentativa de chamar o público à razão, Joel Ricardo Santos emprega todo o seu talento cómico e musical. Um espetáculo "one-man-show" que promete ser inesquecível.

Este espetáculo tem serviço de babysitting gratuito para crianças dos 3 anos 10 anos. Inscrições 256 331 076

22h00 Cineteatro António Lamoso

€ 8 (plateia inferior) € 10 (plateia central)

€ 6 (plateia recuada) · **Destinatários** M/16

Info cineteatro@cm-feira.pt, cineteatro.cm-feira.pt

Coprodução CM Santa Maria da Feira, Vertigens

Acessibilidades A+D



MÚSICA

Vaarwell

À4HÁ

28 NOV

Os Vaarwell são uma banda nascida em Lisboa em finais de 2014. O seu EP de estreia, «Love and Forgiveness», saiu em 2015 e chamou à atenção da imprensa nacional e internacional, tendo o videoclip do single «Perfectly Fine» sido estreado na internacional Stereogum. A banda lançou em março de 2017 «Homebound 456», seu primeiro disco de longa duração, que teve como singles «YOU» e «Homebound 456» (cujo vídeo foi estreado na CLASH Magazine). Ambos os singles conseguiram airplay nacional e internacional, incluindo na BBC Radio 1 e BBC Radio 6.

22h00 Foyer Cineteatro António Lamoso

€ 2, 50 · **Destinatários** M/6

Info cineteatro@cm-feira.pt, cineteatro.cm-feira.pt

Org. CM Santa Maria da Feira

Acessibilidades A+D



DANÇA

Deslace. Em busca da Magia Recalcada

por Mariana Tengner Barros

30 NOV + 1-2 DEZ

Este projeto visa conciliar a pesquisa artística da criadora com uma atividade que pretende a integração de ideias e práticas performativas em contextos sociais e culturais de cariz folclórico. Interessa-lhe levar a performance ao lugar onde esta pertence verdadeiramente: aos espaços, às pessoas fora do “campo” institucional das artes e onde estas possam realmente participar ativamente. Interessa-lhe criar um objeto artístico que seja construído através de um processo relacional entre todos os agentes, em que o lugar/ conceito de “espetador” seja anulado.

30 NOV + 1 DEZ **21h30** 2 DEZ **16h00**

Romariz, centro da vila · Entrada Livre

Destinatários Todas as Idades

Info bcnproducao@gmail.com, 963 916 977

Org. CM Santa Maria da Feira

SEMINÁRIOS · CONFERÊNCIAS

DANÇA · MÚSICA

Lobão Terra de um Deus Maior

1 DEZ

Apresentação da edição do livro “Terra do deus Maior”, acompanhada de uma performance de dança e movimento que abarca todas as modalidades que desenvolvem ao longo do ano no espaço físico do Rancho S. Tiago de Lobão.

Projeto do Programa de Apoio a Projetos Culturais

21h00 Centro Cultural de Lobão
Entrada Livre

Destinatários Todas as Idades

Info 256 381 313,

geral@rfsaotiagolobao.com,

facebook.com/

RanchoFolcloricoSTiagolobao

Org. Rancho Folclórico de S. Tiago de Lobão



TEATRO

III Festival de Teatro Gólgota

1+2 DEZ

Se “três é a conta que Deus fez”, pois então, cá está outra vez o Festival de Teatro Gólgota, para fazer, viver e aplaudir teatro, bom e amador, feito por gente que ama. Trazendo um esquema mais diversificado, numa dinâmica de envolvimento onde todos se sentirão em casa, o Grupo Gólgota estreará nova peça. Deixemos que o teatro nos encante outra vez, e outra, e vezes sem conta... e será ele a repassar a nossa história.

Cineteatro António Lamoso

Entrada: € 6 pass diário,

€ 10 pass dois dias

Destinatários M/6**Info** cineteatro@cm-feira.pt, cineteatro.cm-feira.pt**Org.** CM Santa Maria da Feira, Grupo Gólgota**Acessibilidades** A+D

CINEMA INFANTIL

Small Foot

Uma Aventura Gelada

2 DEZ

Um jovem Yeti, chamado Migo, fica chocado ao descobrir algo que pensava que não existia: um ser humano, que a comunidade Yeti se refere como um “Smallfoot” (pé pequeno) numa inversão da lenda de Bigfoot. A notícia deste “humano” traz-lhe fama e uma oportunidade de conseguir a rapariga dos seus sonhos, mas também põe um alvoroço a simples comunidades Yeti, que tem agora a curiosidade em saber o que mais poderá existir para além da sua aldeia gelada.

10h30 Auditório da Biblioteca

Municipal de Santa Maria da Feira

Entrada Livre mas limitada, por ordem de chegada, ao número de lugares existentes. Os bilhetes serão entregues, no próprio dia, a partir das 9h30, num máximo de 5 por pessoa

Destinatários M/4 · **Info** 256 377 030, nucleopedagogico@cm-feira.pt**Org.** CM Santa Maria da Feira**Acessibilidades** A+B+D

SERVIÇO EDUCATIVO

Natal no Museu

Hora do conto, visitas dramatizadas, teatro de sombras e oficinas de expressão plástica

3-28 DEZ

Para celebrar a quadra natalícia, o Serviço Educativo do Museu disponibiliza várias atividades lúdicas e pedagógicas inspiradas nas suas coleções. A descoberta de espaços, objetos e histórias são o ponto de partida para um conjunto de iniciativas que apelam à criatividade e espírito de equipa.

10h00-12h00 ou **14h30-16h30**

Museu de Santa Maria de Lamas · € 3

Destinatários pré-escolar ao 3º ciclo

(possibilidade de adaptação a outros grupos, mínimo 10 participantes)

Info 916 647 685, 227 447 468, geral@museudelamas.pt**Org.** Museu de Santa Maria de Lamas

CINEMA PARA JOVENS E ADULTOS

Bohemian Rhapsody

de Bryan Singer

13 DEZ

Bohemian Rhapsody, a biografia que conta o percurso do grupo britânico Queen, até à atuação lendária do quarteto do Live Aid, em 1985.

21h30 Auditório da Biblioteca

Municipal de Santa Maria da Feira

€ 1 (leitores inscritos na Biblioteca Municipal, estudantes e >65 anos)

€ 2 (público em geral) Entrada Livre (para jovens nascidos a partir de 2000) · **Destinatários** M/14 anos

Info 256 377 030,

nucleopedagogico@cm-feira.pt

Org. CM Santa Maria da Feira**Acessibilidades** A+B+D

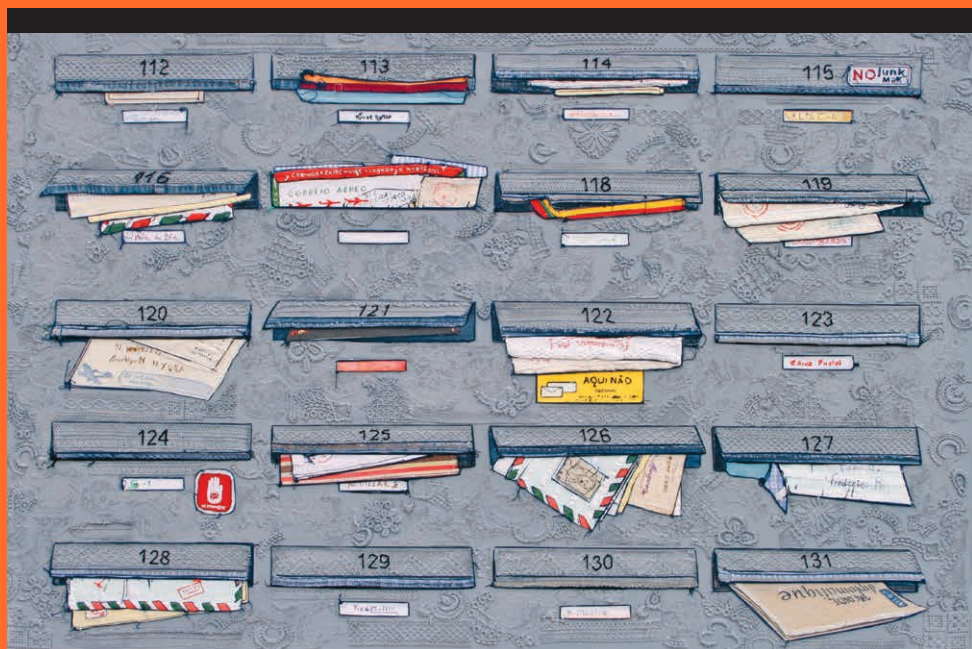

EXPOSIÇÃO

Mensagens Trocadas

Exposição de pintura
de Alexandra de Pinho

15 DEZ – 26 JAN

Exposição de Alexandra de Pinho, onde apresenta obras realizadas, na sua maioria, nos últimos dois anos. Desenhos e pinturas que cruzam conceitos e expõem simbolicamente a forma como nos relacionamos face às transformações sociais e tecnológicas, a partir do poder simbólico, imaginário e real da correspondência. Trata-se de uma homenagem à escrita na primeira pessoa, um ênfase consciente à autenticidade das relações, um manifesto brinde de memórias, de lições da história da civilização, bem como um alerta para a fragilidade das democracias e à fugacidade dos nossos tempos. Um convite para deliciarem-se num percurso que requer algum tempo e disponibilidade para os detalhes das linhas cosidas e da textura dos tecidos, tal como quando nos ousamos a escrever uma carta.

segunda a sábado **10h00-19h00** Sala polivalente
da Biblioteca Municipal · Entrada Livre
Destinatários Público em geral · **Info** 256 377 030,
biblioteca@cm-feira.pt · **Org.** CM Santa Maria da Feira

Acessibilidades A+B+D

MÚSICA

Concerto de Natal

16 DEZ

Honrando com a tradição do advento, a Junta da União das Freguesias de Lobão, Gião, Louredo e Guisande, em estreita parceria com a Banda Musical de S. Tiago de Lobão, promove este concerto de natal. Unidos pela linguagem universal, será um momento de união, partilha e comemoração da fraternidade, em época de magia e afeto.

15h00 Salão do centro Cultural de Lobão
 Entrada Livre · **Destinatários** Todas as Idades
Info 256 915 350, geral@uf-lglg.pt
Org. Junta da União das Freguesias de Lobão, Gião, Louredo e Guisande

MÚSICA

Audição de Música e Encontro de Coros de Natal

16 DEZ

Os alunos da Escola de Música da Juventude de Sanguedo sobem ao palco para mostrar o que aprenderam ao longo do ano letivo. Segue-se o Encontro de Coros de Natal, onde os Pequenos Músicos, a Classe Conjunto Juvenil e o Grupo Coral adulto atuam cantando músicas natalícias.

16h00-19h00 Sede da Juventude de Sanguedo · Entrada Livre
Destinatários Todas as Idades
Info 919 858 572, 227 459 433
Org. Juventude de Sanguedo



CINEMA INFANTIL

Grinch

17 DEZ

O abominável Grinch leva uma vida solitária dentro da sua caverna no Monte Crumpit com o fiel amigo, o cão Max, como companhia. Com uma cave repleta de invenções e engenhos para o dia-a-dia, o Grinch apenas vê os seus vizinhos de Vila-Quem quando fica sem comida. Todos os anos, no Natal, perturbam a sua tranquila solidão com celebrações cada vez maiores, mais brilhantes e barulhentas.

10h00 + 14h00 Auditório da Biblioteca Municipal de Santa Maria da Feira
 Entrada Livre, mediante inscrição
Destinatários crianças a partir dos 6 anos
Info 256 377 030, nucleopedagogico@cm-feira.pt
Org. CM Santa Maria da Feira

Acessibilidades A+B+D



ATELIER

Atelier de pintura Gustav Klimt

18–20 DEZ

A partir das obras de Gustav Klimt, é proposto a criação de uma interpretação artística com a abordagem de várias técnicas, tendo por base a sua obra icónica “O beijo”.

9h30–11h30 Sala de atelier
Entrada Livre, mediante inscrição
Destinatários Crianças dos 8 aos 12 anos (máx. 10 crianças)
Info 256 377 030,
nucleopedagogico@cm-feira.pt
Org. CM Santa Maria da Feira

Acessibilidades A+B+D

CONVÍVIO · MÚSICA

Concerto à la carte

22+29 DEZ

Concerto do Grupo Coral da Casa da Gaia e da Banda Juvenil da Banda Marcial do Vale.

O conceito à La carte é uma forma inovadora de mostrar ao público aquilo que ambas as formações têm para dar.

Projeto do Programa de Apoio a Projetos Culturais

21h00 Argoncilhe – 22/12 e U.F. Canedo, Vale e Vila Maior
Entrada Livre
Destinatários Público em geral
Info 227 645 097, 918 634 204
Org. Casa da Gaia

MÚSICA

Concerto de Natal

23 DEZ

Como forma de assinalar esta quadra festiva junto da comunidade local, a Associação Musical Oleirense presenteia a população local com o seu tradicional concerto de Natal.

16h00 Sede da AMO – Associação Musical Oleirense · Entrada Livre
Destinatários Todas as Idades
Info associacao.amo@gmail.com
Org. AMO – Associação Musical Oleirense

EQUIPAMENTOS
CULTURAIS DE SANTA
MARIA DA FEIRA

—
ATIVIDADES
PERMANENTES:





1

**BIBLIOTECA MUNICIPAL
DE SANTA MARIA DA FEIRA**
Cinema para Famílias



2

**BIBLIOTECA PÚBLICA
DE S. PAIO DE OLEIROS**
Programa E-mili@



3

CASTELO DA FEIRA
Visitas



4

CASTRO DE ROMARIZ
Castro de Romariz Visita
Orientada



5

CINETEATRO ANTÓNIO LAMOSO
Café Concerto A4HÁ



6

EUROPARQUE
Europarque Running
Todos os Domingos



7

MUSEU CONVENTO DOS LÓIOS
Encontros Multissensoriais



8

**MUSEU DE SANTA
MARIA DE LAMAS**
O Mistério do Desaparecimento
das Roupas do Sobreiro
(Apresentação da História
+ Oficina)



9

MUSEU DO PAPEL
TERRAS DE SANTA MARIA
Um Museu em atividade

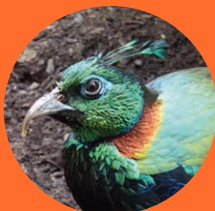

10

ZOO DE LOUROSA
Pelicanos e Companhia



11

**IMAGINARIUS CENTRO
DE CRIAÇÃO, ARTE
E ESPAÇO PÚBLICO**
Residências Artísticas



12

**CENTRO CULTURAL DE
MILHEIRÓS DE POIARES**



santa maria da feira câmara municipal

Acessibilidades

A	
entrada acessível	
B	
elevador	
C	
estacionamento	
D	
WC adaptado	

Para mais informações sobre
as condições específicas de
acessibilidades disponíveis,
consultar www.tur4all.pt